



KENYATAAN AKHBAR KEMENTERIAN KESIHATAN MALAYSIA

SITUASI SEMASA JANGKITAN PENYAKIT CORONAVIRUS 2019 (COVID-19) DI MALAYSIA 6 SEPTEMBER 2021

Kementerian Kesihatan Malaysia (KKM) ingin memaklumkan status terkini kes COVID-19 di Malaysia sehingga 6 September 2021 (jam 12:00 tengah hari);

- Kes sembuh : **20,201 kes** (1,591,028 kes kumulatif, 85.4%);
- Kes baharu : **17,352 kes** (1,862,187 kes kumulatif);
- Kes import : **8 kes** (5 warganegara; 3 bukan warganegara);
- Kes tempatan : **17,344 kes** [15,122 warganegara (87.2%); 2,222 bukan warganegara (12.8%)];
- Kes aktif : **252,668 kes**;
- Kes yang memerlukan rawatan di Unit Rawatan Rapi (ICU): **1,355 kes** (975 kes COVID-19; 380 kes *suspected, probable* dan kes dalam siasatan);
- Kes memerlukan bantuan pernafasan : **745 kes** (435 kes COVID-19; 310 kes *suspected, probable* dan kes dalam siasatan);

- Kes kematian : **272 kes** [18,491 kes kumulatif, 0.99%; 227 warganegara, 45 bukan warganegara; 81 kes BID (56 warganegara; 25 bukan warganegara)];
- Jumlah kluster : **4,921 kluster**;
- Jumlah kluster baharu : **30 kluster**;
- Jumlah kluster yang telah tamat : **3,468 kluster**; dan
- Jumlah kluster aktif : **1,453 kluster**.



**KAPASITI & PENGGUNAAN KATIL HOSPITAL COVID-19
(KEMASKINI SEHINGGA 5 SEPTEMBER 2021, 5:00 PM)**

**BILANGAN KES COVID-19 MENGIKUT NEGERI DI MALAYSIA
(SEHINGGA 6 SEPTEMBER 2021, JAM 12:00 TENGAH HARI)**

NEGERI	Jumlah Katil Bukan ICU	% Penggunaan	Jumlah Katil ICU	% Penggunaan
PULAU PINANG	830	122%	77	94%
PERLIS	195	109%	11	82%
JOHOR	2,511	95%	108	96%
KEDAH	1,165	94%	104	123%
SABAH	1,760	94%	143	89%
KELANTAN	931	87%	77	103%
PERAK	1,064	86%	90	108%
TERENGGANU	491	82%	39	69%
SARAWAK	1,072	75%	120	73%
PAHANG	719	71%	66	79%
MELAKA	651	63%	90	87%
SELANGOR	4,019	60%	335	96%
WP KUALA LUMPUR	1,491	54%	200	70%
WP PUTRAJAYA	168	48%	20	40%
NEGERI SEMBILAN	1,084	29%	88	42%
WP LABUAN	106	5%	18	0%
MALAYSIA	18,257	76%	1,586	86%

NEGERI	BILANGAN KES BAHARU	BILANGAN KES KUMULATIF
SELANGOR	2,126	625,179
WP KUALA LUMPUR	398	176,989
SABAH	1,844	161,265
JOHOR	2,101	151,459
SARAWAK	3,714	134,612
KEDAH	1,599	109,067
PULAU PINANG	1,558	96,656
NEGERI SEMBILAN	193	93,042
KELANTAN	1,213	85,358
PERAK	1,082	74,960
MELAKA	295	50,765
PAHANG	463	47,365
TERENGGANU	700	37,683
WP LABUAN	5	9,839
WP PUTRAJAYA	23	5,576
PERLIS	38	2,372
MALAYSIA	17,352	1,862,187

Sumber: CPRC Kebangsaan & CPRC Hospital, KKM

6 September 2021

Daripada **17,352 kes** harian yang dilaporkan pada hari ini,

- **11,441 kes (65.9 peratus)** adalah terdiri daripada mereka yang tiada sejarah vaksinasi atau telah menerima sekurang-kurangnya satu (1) dos vaksin atau telah menerima dua (2) dos vaksin tetapi tidak melebihi 14 hari dari tarikh dos kedua; manakala
- **5,911 kes (34.1 peratus)** mempunyai sejarah vaksinasi lengkap.

Daripada **268 kes kategori 3 hingga kategori 5**, sebanyak **191 kes (71.3 peratus)** terdiri daripada mereka yang tiada sejarah vaksinasi atau tidak lengkap vaksinasi berbanding hanya **77 kes (28.7 peratus)** daripada mereka yang telah lengkap di vaksinasi. Situasi ini jelas menunjukkan mereka yang lengkap divaksinasi adalah lebih terlindung dan kurang berisiko mendapat jangkitan COVID-19 yang teruk. Status vaksinasi COVID-19 mengikut kategori adalah seperti Rajah 1.

STATUS VAKSINASI KES COVID-19 | 6 SEPT 2021 HARIAN MENGIKUT KATEGORI

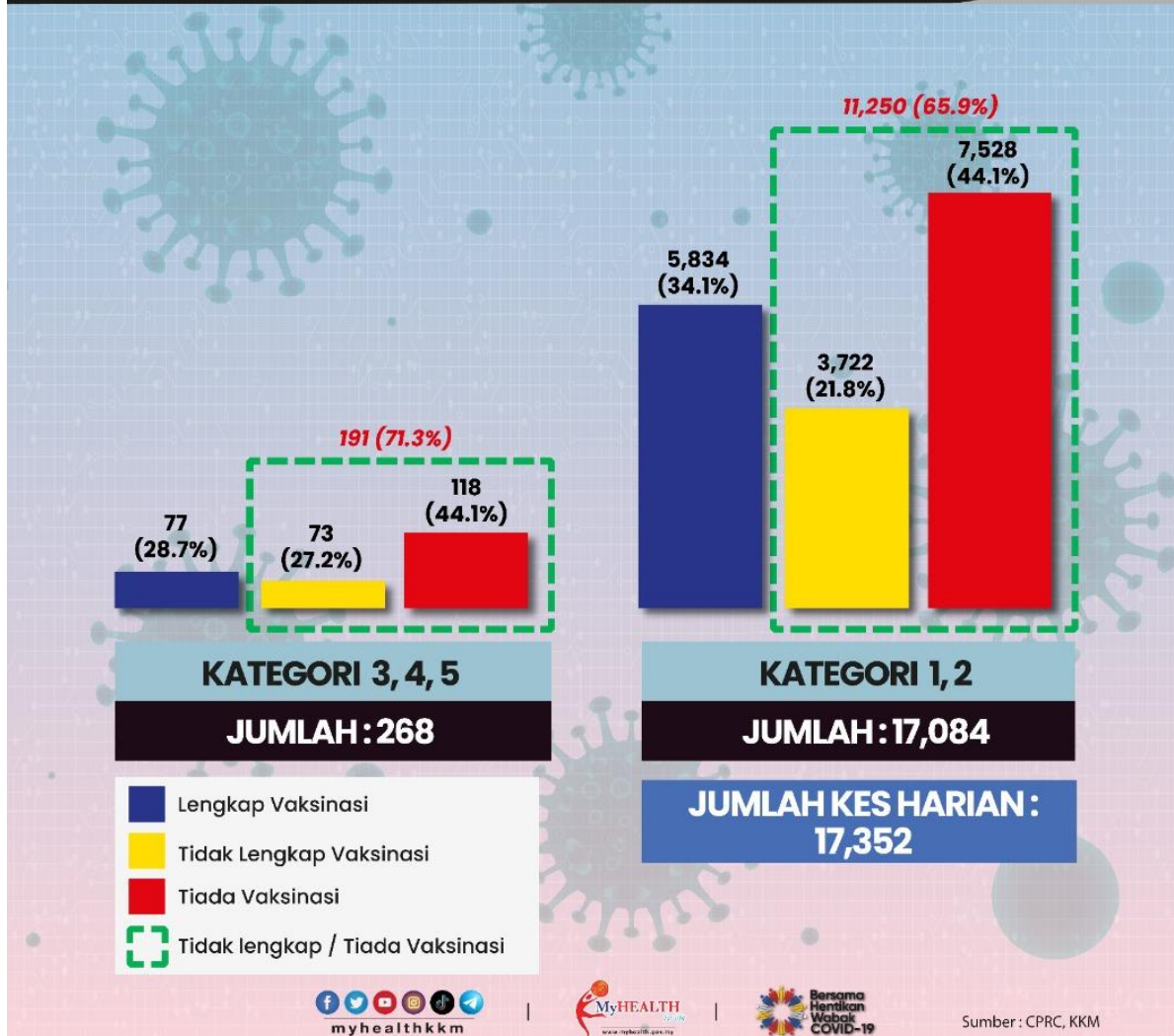

Rajah 1 Status Imunisasi COVID-19 Harian Mengikut Kategori

Perincian jumlah dan purata kes mengikut negeri, kes-kes kematian, kluster-kluster baharu, dan nilai R_T mengikut negeri adalah seperti di Lampiran 1, 2, 3, 4, dan 5 yang disertakan bersama kenyataan media ini.

NASIHAT KESIHATAN BERKAITAN COVID-19

KKM ingin menasihati orang ramai termasuk individu-individu yang telah menerima vaksin COVID-19 agar terus mematuhi saranan serta nasihat-nasihat kesihatan yang sering ditekankan iaitu;

- **Elakkan 3S:** (elakkan kawasan yang **sesak, sempit** dan **sempang** dengan jarak yang dekat).
- **Amalkan 3W:** (Amalkan **Wash, Wear** dan **Warn**).
- Sentiasa memakai pelitup muka di kawasan awam yang tertutup. Pemakaian pelitup muka berganda adalah digalakkan.

Patuhlah kepada S.O.P sebagai norma baharu dan dapatkan vaksin COVID-19 bagi mengurangkan risiko jangkitan yang serius, bilangan kes kematian sekaligus membina imuniti kelompok. Dengan pengambilan vaksin, kita dapat melindungi orang di sekeliling daripada kemungkinan jangkitan COVID-19. Dengan imuniti kelompok yang terbentuk, kumpulan yang belum layak diberi imunisasi seperti kanak-kanak dapat dilindungi. Perlindungan untuk semua bermula daripada diri kita.

KKM akan terus memantau perkembangan kejadian jangkitan di dalam negara, dan juga luar negara melalui maklumat yang diperolehi daripada pihak WHO. KKM akan memastikan langkah

pencegahan dan kawalan yang sewajarnya dilaksanakan secara berterusan.

Sekian, terima kasih.

TAN SRI DATO' SERI DR. NOOR HISHAM ABDULLAH
KETUA PENGARAH KESIHATAN MALAYSIA

6 September 2021 @ 6:45 petang.

LAMPIRAN 1



Rajah 2 Bilangan Kes COVID-19 Mengikut Negeri di Malaysia

LAMPIRAN 2

Ringkasan 272 kes kematian pada 6 September 2021 adalah seperti berikut:

Negeri	Bil. Kes	Jantina		Kewarganegaraan		Tempat Kematian						Sejarah Penyakit
		L*	P*	WN**	BWN**	Hospital			BID***			
						Jumlah	WN**	BWN**	Jumlah	WN**	BWN**	
Selangor	63	43	20	41	22	27	22	5	36	19	17	5
Johor	63	35	28	57	6	54	52	2	9	5	4	45
Sabah	31	24	7	25	6	22	17	5	9	8	1	24
WP Kuala Lumpur	21	16	5	13	8	17	11	6	4	2	2	13
Pulau Pinang	20	11	9	18	2	14	13	1	6	5	1	15
Sarawak	17	8	9	17	-	8	8	-	9	9	-	16
Kedah	14	4	10	13	1	14	13	1	-	-	-	11
Negeri Sembilan	9	5	4	9	-	9	9	-	-	-	-	9
Kelantan	8	2	6	8	-	4	4	-	4	4	-	8
Terengganu	7	2	5	7	-	6	6	-	1	1	-	7
Melaka	6	2	4	6	-	6	6	-	-	-	-	5
Pahang	6	5	1	6	-	6	6	-	-	-	-	4
Perak	5	5	-	5	-	2	2	-	3	3	-	3
Perlis	2	2	-	2	-	2	2	-	-	-	-	2
Jumlah	272	164	108	227	45	191	171	20	81	56	25	167

*L merujuk kepada lelaki dan P merujuk kepada perempuan

**WN merujuk kepada warganegara dan BWN merujuk kepada bukan warganegara

***BID merujuk kepada *Brought In Dead*

LAMPIRAN 3

Perincian 17,352 kes positif COVID-19 baharu yang dilaporkan di Malaysia pada 6 September 2021 mengikut jenis saringan adalah seperti berikut:

NEGERI	JUMLAH KES	KLUSTER	KONTAK RAPAT	IMPORT A*	LAIN-LAIN
SARAWAK	3,714	178	2,555	-	981
SELANGOR	2,126	74	1,147	-	905
JOHOR	2,101	565	920	2	614
SABAH	1,844	77	1,104	-	663
KEDAH	1,599	9	1,008	-	582
PULAU PINANG	1,558	106	542	-	910
KELANTAN	1,213	41	843	-	329
PERAK	1,082	139	279	-	664
TERENGGANU	700	10	549	-	141
PAHANG	463	65	303	-	95
WP KUALA LUMPUR	398	4	170	6	218
MELAKA	295	59	153	-	83
NEGERI SEMBILAN	193	48	100	-	45
PERLIS	38	-	15	-	23
WP PUTRAJAYA	23	-	21	-	2
WP LABUAN	5	1	4	-	-
JUMLAH KESELURUHAN	17,352	1,376	9,713	8	6,255

* Import A merujuk kepada kes penularan dari luar negara

LAMPIRAN 4**KLUSTER-KLUSTER BAHARU YANG DILAPORKAN DI MALAYSIA
PADA 6 SEPTEMBER 2021**

NO	NAMA KLUSTER	KATEGORI KLUSTER	NEGERI	DAERAH	JUMLAH KES	JUMLAH DISARING
1	Tapak Bina Gerbang Selatan	Tempat Kerja	Johor	Johor Bahru	117	183
2	Parit Kadir Darat	Tempat Kerja	Johor	Muar	97	138
3	Perindustrian Petaling Larkin	Tempat Kerja	Johor	Johor Bahru	93	240
4	Industri Kampung Jawa Segamat	Tempat Kerja	Johor	Segamat	48	63
5	Industri Mega Satu Cemerlang	Tempat Kerja	Johor	Johor Bahru	23	172
6	Jalan Perniagaan Setia Satu	Tempat Kerja	Johor	Johor Bahru	11	63
7	Jalan Tanjung Balau	Tempat Kerja	Johor	Kota Tinggi	10	110
8	Galaxy	Tempat Kerja	Sarawak	Bintulu	47	166
9	Jalan Bulan Sabit	Tempat Kerja	Sarawak	Miri	17	86
10	Sawit 16	Tempat Kerja	Sarawak	Beluru	12	31
11	Industri Integrasi Rawang Tiga 2	Tempat Kerja	Selangor	Gombak	27	39
12	Tapak Bina Jalan Myra Alam	Tempat Kerja	Selangor	Kuala Selangor	18	159
13	Jalan Persinggahan	Tempat Kerja	Terengganu	Kuala Terengganu, Kuala Nerus, Marang, dan Hulu Terengganu	35	133
14	Jalan Taman Melati	Tempat Kerja	WP Kuala Lumpur	Titivangsa	19	33

NO	NAMA KLUSTER	KATEGORI KLUSTER	NEGERI	DAERAH	JUMLAH KES	JUMLAH DISARING
15	Tapak Bina Jalan Lembah	Tempat Kerja	Pulau Pinang	Timur Laut	64	103
16	Sawit Simpang Batu 38	Tempat Kerja	Sabah	Nabawan	87	309
17	Kampung Padang Nipah	Komuniti	Kelantan	Bachok	15	31
18	Kampung Apa Apa	Komuniti	Kelantan	Kota Bharu dan Pasir Mas	15	23
19	Kampung Rupek	Komuniti	Kelantan	Kota Bharu	9	15
20	Kampung Tasek Bakong Hulu	Komuniti	Kelantan	Pasir Mas	5	5
21	Tanah Mawang	Komuniti	Sarawak	Serian	73	95
22	Annah Rais	Komuniti	Sarawak	Kuching	32	50
23	Kampung Maras	Komuniti	Terengganu	Kuala Nerus dan Kuala Terengganu	107	827
24	Jalan Sungai Pulau	Kumpulan Berisiko Tinggi	Perak	Larut, Matang, dan Selama	44	112
25	Jalan Lasah	Kumpulan Berisiko Tinggi	Perak	Kuala Kangsar	23	36
26	Jalan Haji Wahab	Kumpulan Berisiko Tinggi	Perak	Perak Tengah	12	51
27	Jalan Batu Lintang	Kumpulan Berisiko Tinggi	Sarawak	Kuching	11	14

NO	NAMA KLUSTER	KATEGORI KLUSTER	NEGERI	DAERAH	JUMLAH KES	JUMLAH DISARING
28	Jalan Habab Kota Tinggi	Institusi Pendidikan Swasta Yang Berdaftar di Bawah KPM	Johor	Kota Tinggi	6	66
29	Jalan Rantau Panjang	Institusi Pendidikan Swasta Yang Berdaftar di Bawah KPM	Selangor	Klang	25	56
30	Bawah Bayu	Pusat Tahanan	Sabah	Tuaran dan Kota Kinabalu	63	63

LAMPIRAN 5**NILAI R_T MENGIKUT NEGERI
BERDASARKAN KES YANG DILAPORKAN
PADA 6 SEPTEMBER 2021**

NEGERI	NILAI R_T
SARAWAK	1.17
PERLIS	1.15
JOHOR	1.10
TERENGGANU	1.08
PULAU PINANG	1.06
PERAK	1.06
KELANTAN	1.03
SABAH	1.01
KEDAH	0.98
PAHANG	0.97
WP PUTRAJAYA	0.95
SELANGOR	0.88
MELAKA	0.86
WP KUALA LUMPUR	0.82
NEGERI SEMBILAN	0.81
WP LABUAN	0
MALAYSIA	0.96