



## KENYATAAN AKHBAR KEMENTERIAN KESIHATAN MALAYSIA

### SITUASI SEMASA JANGKITAN PENYAKIT CORONAVIRUS 2019 (COVID-19) DI MALAYSIA 5 SEPTEMBER 2021

Kementerian Kesihatan Malaysia (KKM) ingin memaklumkan status terkini kes COVID-19 di Malaysia sehingga 5 September 2021 (jam 12:00 tengah hari);

- Kes sembuh : **20,573 kes** (1,570,827 kes kumulatif, 85.1%);
- Kes baharu : **20,396 kes** (1,844,835 kes kumulatif);
- Kes import : **8 kes** (6 warganegara; 2 bukan warganegara);
- Kes tempatan : **20,388 kes** [17,858 warganegara (87.6%); 2,530 bukan warganegara (12.4%)];
- Kes aktif : **255,789 kes**;
- Kes yang memerlukan rawatan di Unit Rawatan Rapi (ICU): **1,338 kes** (959 kes disahkan COVID-19 ; 379 kes *suspected, probable*, dan kes dalam siasatan);
- Kes memerlukan bantuan pernafasan: **735 kes** (436 kes disahkan COVID-19 ; 299 kes *suspected, probable*, dan kes dalam siasatan);

- Kes kematian : **336 kes** [18,219 kes kumulatif, 0.99%; 274 warganegara, 62 bukan warganegara; 107 kes BID (67 warganegara; 40 bukan warganegara)];
- Jumlah kluster : **4,891 kluster**;
- Jumlah kluster baharu : **37 kluster**;
- Jumlah kluster yang telah tamat : **3,434 kluster**; dan
- Jumlah kluster aktif : **1,457 kluster**.

KAPASITI & PENGGUNAAN KATIL HOSPITAL COVID-19 (KEMASKINI SEHINGGA 4 SEPTEMBER 2021, 5:00 PM)					BILANGAN KES COVID-19 MENGIKUT NEGERI (SEHINGGA 5 SEPTEMBER 2021, JAM 12:00 TENGAH HARI)		
NEGERI	Jumlah Katil Bukan ICU	% Penggunaan	Jumlah Katil ICU	% Penggunaan	NEGERI	BILANGAN KES BAHARU	BILANGAN KES KUMULATIF
SELANGOR	4,235	60%	335	96%	SELANGOR	3,886	623,053
WP KUALA LUMPUR	1,491	57%	200	70%	WP KUALA LUMPUR	597	176,591
SABAH	1,876	89%	143	89%	SABAH	2,136	159,421
JOHOR	2,513	97%	108	96%	JOHOR	2,165	149,358
SARAWAK	1,072	75%	120	73%	SARAWAK	3,747	130,898
KEDAH	1,165	94%	104	123%	KEDAH	1,587	107,468
PULAU PINANG	830	108%	77	94%	PULAU PINANG	1,961	95,098
NEGERI SEMBILAN	1,084	29%	88	42%	NEGERI SEMBILAN	269	92,849
KELANTAN	931	85%	77	103%	KELANTAN	1,078	84,145
PERAK	1,064	85%	90	108%	PERAK	1,057	73,878
MELAKA	651	73%	90	87%	MELAKA	459	50,470
PAHANG	719	67%	66	79%	PAHANG	486	46,902
TERENGGANU	491	77%	39	69%	TERENGGANU	861	36,983
WP LABUAN	106	8%	18	0%	WP LABUAN	4	9,834
WP PUTRAJAYA	168	47%	20	40%	WP PUTRAJAYA	25	5,553
PERLIS	185	111%	11	82%	PERLIS	78	2,334
<b>MALAYSIA</b>	<b>18,581</b>	<b>75%</b>	<b>1,586</b>	<b>86%</b>	<b>MALAYSIA</b>	<b>20,396</b>	<b>1,844,835</b>

Sumber: CPRC Kebangsaan & CPRC Hospital, KKM

5 September 2021

Daripada 20,396 kes harian yang dilaporkan pada hari ini;

- **13,519 kes (66.3 peratus)** adalah terdiri daripada mereka yang tiada sejarah vaksinasi atau telah menerima sekurang-kurangnya satu (1) dos vaksin atau telah menerima dua (2) dos vaksin tetapi tidak melebihi 14 hari dari tarikh dos kedua; manakala
- 6,877 kes (33.7 peratus) mempunyai sejarah vaksinasi lengkap.

Daripada **322 kes kategori 3 hingga kategori 5**, sebanyak **240 kes (74.5 peratus)** terdiri daripada mereka yang tiada sejarah vaksinasi atau tidak lengkap vaksinasi berbanding **hanya 82 kes (25.5 peratus)** daripada mereka yang telah lengkap di vaksinasi. Situasi ini jelas menunjukkan mereka yang lengkap divaksinasi adalah lebih terlindung dan kurang berisiko mendapat jangkitan COVID-19 yang teruk. Perkembangan positif ini dapat terus dilihat sekiranya Malaysia telah mencapai kadar vaksinasi yang lebih tinggi. Justeru, kepada mereka yang belum mengambil vaksin COVID-19, adalah dinasihatkan untuk segerakan pengambilan vaksin bagi melindungi orang di sekeliling daripada kemungkinan dijangkiti COVID-19.

Status vaksinasi COVID-19 mengikut kategori adalah seperti Rajah 1.

# STATUS VAKSINASI KES COVID-19 | 5 SEPT 2021 HARIAN MENGIKUT KATEGORI

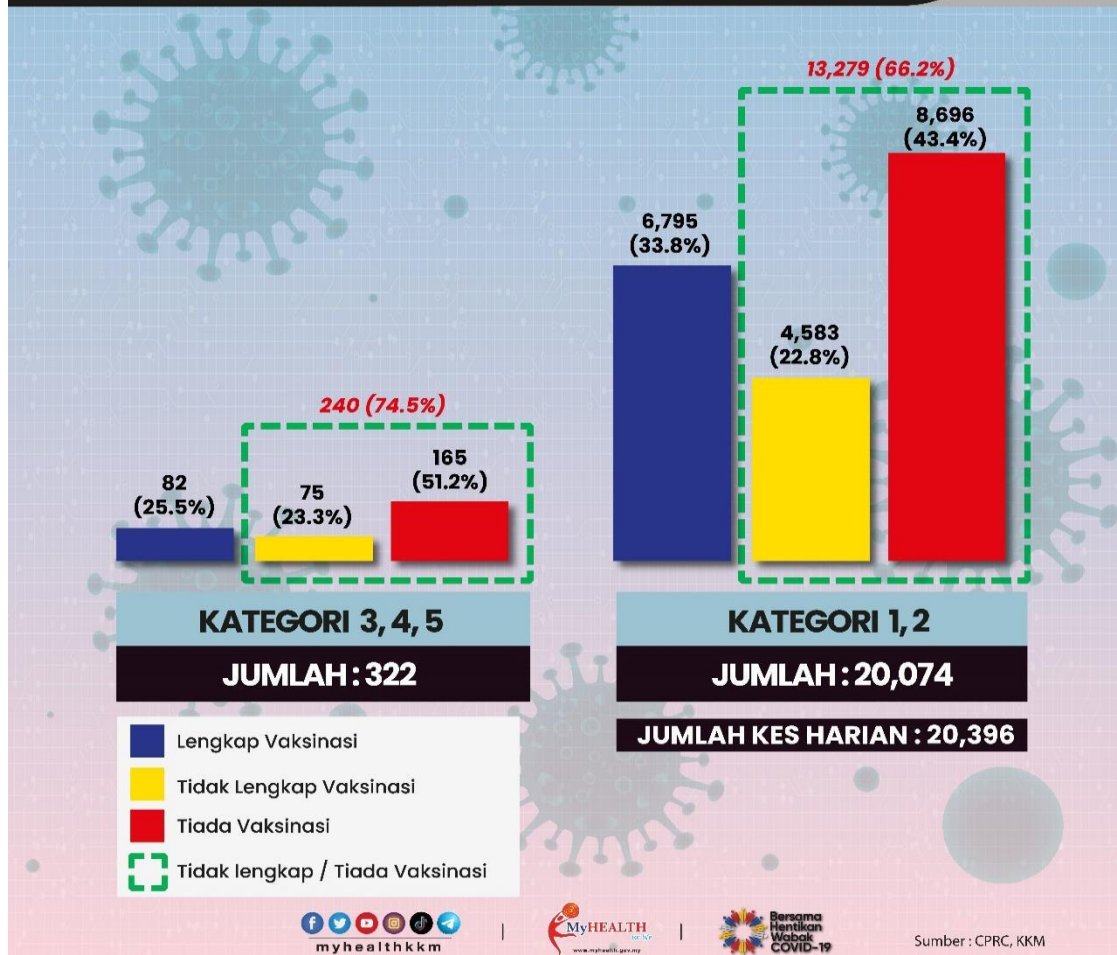

Rajah 1 Status Imunisasi COVID-19 Harian Mengikut Kategori

Perincian jumlah dan purata kes mengikut negeri, kes-kes kematian, kluster-kluster baharu, dan nilai  $R_T$  mengikut negeri adalah seperti di Lampiran 1, 2, 3, 4, dan 5 yang disertakan bersama kenyataan media ini.

## **NASIHAT KESIHATAN BERKAITAN COVID-19**

KKM ingin menasihati orang ramai termasuk individu-individu yang telah menerima vaksin COVID-19 agar terus mematuhi saranan serta nasihat-nasihat kesihatan yang sering ditekankan iaitu;

- **Elakkan 3S:** (elakkan kawasan yang **sesak, sempit** dan **sempang** dengan jarak yang dekat).
- **Amalkan 3W:** (Amalkan **Wash, Wear** dan **Warn**).
- Sentiasa memakai pelitup muka di kawasan awam yang tertutup. Pemakaian pelitup muka berganda adalah digalakkan.

Patuhlah kepada S.O.P sebagai norma baharu dan dapatkan vaksin COVID-19 bagi mengurangkan risiko jangkitan yang serius, bilangan kes kematian sekaligus membina imuniti kelompok. Dengan pengambilan vaksin, kita dapat melindungi orang di sekeliling daripada kemungkinan jangkitan COVID-19. Dengan imuniti kelompok yang terbentuk, kumpulan yang belum layak diberi imunisasi seperti kanak-kanak dapat dilindungi. Perlindungan untuk semua bermula daripada diri kita.

KKM akan terus memantau perkembangan kejadian jangkitan di dalam negara, dan juga luar negara melalui maklumat yang diperolehi daripada pihak WHO. KKM akan memastikan langkah

prevention and control that should be implemented consistently.

That's all, thank you.

**TAN SRI DATO' SERI DR. NOOR HISHAM ABDULLAH**  
**CHIEF EXECUTIVE OFFICER MALAYSIAN HEALTH SERVICES**

5 September 2021 @ 6:45 pm.

# LAMPIRAN 1



**BILANGAN KES COVID-19 MENGIKUT NEGERI DI MALAYSIA**  
(setakat 5 September 2021, jam 12:00 tengahari)

Negeri	Purata Kes 7 Hari *	Kadar Insiden **	Bilangan Kes Baharu ( ) ***	Bilangan Kes Kumulatif
 Selangor	3,829	56.19	3,886 (3)	623,053
 Sarawak	2,664	90.40	3,747 (3)	130,898
 Sabah	2,337	56.83	2,136 (1)	159,421
 Johor	2,150	54.05	2,165	149,358
 Kedah	1,775	77.22	1,587	107,468
 Pulau Pinang	1,722	94.30	1,961	95,098
 Kelantan	1,323	66.20	1,078	84,145
 Perak	1,124	63.36	1,057	73,878
 WP Kuala Lumpur	715	37.12	597 (1)	176,591
 Terengganu	652	49.45	861	36,983
 Pahang	620	23.55	486	46,902
 Melaka	381	39.13	459	50,470
 Negeri Sembilan	263	22.39	269	92,849
 Perlis	69	25.96	78	2,334
 WP Putrajaya	32	32.92	25	5,553
 WP Labuan	4	3.83	4	9,834
 <b>Malaysia</b>	<b>19,658</b>	<b>57.42</b>	<b>20,396 (8)</b>	<b>1,844,835</b>

\*Tidak termasuk kes import A (luar negara) dan di Penjara/Lokap/Depot Tahanan Imigresen (DTI) Sumber: CPRC, KKM  
 \*\*Purata kes 7 hari bagi setiap 100,000 penduduk  
 \*\*\*Kes import

Rajah 2 Bilangan Kes COVID-19 Mengikut Negeri di Malaysia

## LAMPIRAN 2

Ringkasan 336 kes kematian pada 5 September 2021 adalah seperti berikut:

Negeri	Bil. Kes	Jantina		Kewarganegaraan		Tempat Kematian						Sejarah Penyakit
		L*	P*	WN**	BWN**	Hospital			BID***			
						Jumlah	WN**	BWN**	Jumlah	WN**	BWN**	
Selangor	171	98	73	124	47	108	92	16	63	32	31	117
Johor	38	24	14	34	4	36	33	3	2	1	1	31
Sabah	33	19	14	27	6	14	13	1	19	14	5	23
Pulau Pinang	20	15	5	17	3	11	11	0	9	6	3	12
Kedah	19	11	8	19	0	19	19	0	0	0	0	19
Sarawak	12	7	5	12	0	10	10	0	2	2	0	11
Kelantan	10	7	3	10	0	2	2	0	8	8	0	7
Perak	8	7	1	8	0	7	7	0	1	1	0	8
Melaka	7	6	1	7	0	7	7	0	0	0	0	7
Negeri Sembilan	6	4	2	5	1	4	3	1	2	2	0	6
Pahang	4	3	1	4	0	4	4	0	0	0	0	2
WP Kuala Lumpur	4	2	2	3	1	3	2	1	1	1	0	2
Perlis	3	2	1	3	0	3	3	0	0	0	0	3
Terengganu	1	0	1	1	0	1	1	0	0	0	0	1
<b>Jumlah</b>	<b>336</b>	<b>205</b>	<b>131</b>	<b>274</b>	<b>62</b>	<b>229</b>	<b>207</b>	<b>22</b>	<b>107</b>	<b>67</b>	<b>40</b>	<b>249</b>

\*L merujuk kepada lelaki dan P merujuk kepada perempuan

\*\*WN merujuk kepada warganegara dan BWN merujuk kepada bukan warganegara

\*\*\*BID merujuk kepada *Brought In Dead*



### LAMPIRAN 3

Perincian 20,396 kes positif COVID-19 baharu yang dilaporkan di Malaysia pada 5 September 2021 mengikut jenis saringan adalah seperti berikut:

NEGERI	JUMLAH KES	KLUSTER	KONTAK RAPAT	IMPORT A*	LAIN-LAIN
SELANGOR	3,886	197	2,115	3	1,571
SARAWAK	3,747	417	2,353	3	974
JOHOR	2,165	535	848	-	782
SABAH	2,136	68	1,280	1	787
PULAU PINANG	1,961	336	727	-	898
KEDAH	1,587	19	1,038	-	530
KELANTAN	1,078	47	750	-	281
PERAK	1,057	40	554	-	463
TERENGGANU	861	32	647	-	182
WP KUALA LUMPUR	597	13	248	1	335
PAHANG	486	83	336	-	67
MELAKA	459	166	162	-	131
NEGERI SEMBILAN	269	43	127	-	99
PERLIS	78	1	34	-	43
WP PUTRAJAYA	25	-	18	-	7
WP LABUAN	4	3	1	-	0
<b>JUMLAH KESELURUHAN</b>	<b>20,396</b>	<b>2,000</b>	<b>11,238</b>	<b>8</b>	<b>7,150</b>

\* Import A merujuk kepada kes penularan dari luar negara

**LAMPIRAN 4****KLUSTER-KLUSTER BAHARU YANG DILAPORKAN DI MALAYSIA  
PADA 5 SEPTEMBER 2021**

<b>NO</b>	<b>NAMA KLUSTER</b>	<b>KATEGORI KLUSTER</b>	<b>NEGERI</b>	<b>DAERAH</b>	<b>JUMLAH KES</b>	<b>JUMLAH DISARING</b>
1	Dua Jalan City	Tempat Kerja	Selangor	Sepang, Hulu Langat, dan Petaling	25	96
2	Tapak Bina Persiaran Cybersouth 2	Tempat Kerja	Selangor	Sepang	27	823
3	Industri Jalan KPK 1/3	Tempat Kerja	Selangor	Gombak	19	28
4	Industri Jalan KPK 3/2	Tempat Kerja	Selangor	Gombak	36	87
5	Industri Jalan Tengkorak 2	Tempat Kerja	Selangor	Kuala Selangor	31	121
6	PLO Jalan Pekeliling	Tempat Kerja	Johor	Johor Bahru	9	34
7	Industri Angkasa Mas Satu	Tempat Kerja	Johor	Johor Bahru	12	23
8	Air Hitam Batu 22	Tempat Kerja	Johor	Kulai	93	259
9	Gudang Batu Satu Suku	Tempat Kerja	Johor	Batu Pahat	10	15
10	Industri Parit Masjid	Tempat Kerja	Johor	Muar	62	92
11	Jalan Pengkalan Chepa	Tempat Kerja	Kelantan	Kota Bharu dan Bachok	14	23
12	Lorong Wakaf Mek Zainab	Tempat Kerja	Kelantan	Kota Bharu	8	15
13	Industri Valdor 20	Tempat Kerja	Pulau Pinang	Seberang Perai Selatan	61	118

14	Tapak Bina Persiaran Cassia Barat Tiga	Tempat Kerja	Pulau Pinang	Seberang Perai Selatan	195	326
15	Selendang Empat Dan Lima	Tempat Kerja	Pahang	Rompin	16	73
16	Tapak Bina Kempadang	Tempat Kerja	Pahang	Kuantan	15	192
17	Sungai Kelamah	Tempat Kerja	Negeri Sembilan	Tampin	25	91
18	Jalan Milenia	Tempat Kerja	Negeri Sembilan	Seremban	25	125
19	Dah Ladang Tekai	Tempat Kerja	Kedah	Padang Terap	34	131
20	Koyah	Tempat Kerja	Sabah	Kinabatangan	25	89
21	Jalan Tunku Abdul Rahman	Tempat Kerja	Sarawak	Sibu	56	630
22	Kampung Jerulong	Komuniti	Kelantan	Pasir Mas	12	12
23	Kampung Gual Tok Deh	Komuniti	Kelantan	Pasir Mas	5	6
24	Kampung Tasek Bakong	Komuniti	Kelantan	Pasir Mas	8	8
25	Kampung Pohon Buloh	Komuniti	Kelantan	Pasir Mas	8	18
26	Kampung Kangkong	Komuniti	Kelantan	Pasir Mas	10	10
27	Jalan Waja Empat Tangkak	Komuniti	Johor	Tangkak	13	14
28	Jalan Simpang Empat Tangkak	Komuniti	Johor	Tangkak	11	17
29	Simpang Bakun	Komuniti	Sarawak	Bintulu	42	133
30	Kampung Sikog	Komuniti	Sarawak	Kuching dan Samarahan	67	77

31	Kampung Dusun Pak Seman	Komuniti	Pahang	Lipis	11	67
32	Batu Labuan	Komuniti	WP Labuan	Labuan	9	68
33	Kampung Ulu Groh	Komuniti	Perak	Kampar	13	52
34	Jalan Belimbing Bukit Tengah	Kumpulan Berisiko Tinggi	Pulau Pinang	Seberang Perai Tengah	44	66
35	Jalan Jambu Mawar	Kumpulan Berisiko Tinggi	WP Kuala Lumpur	Kepong	13	19
36	Jalan Banjaran Dua	Kumpulan Berisiko Tinggi	Johor	Johor Bahru	31	50
37	Pagar Sebrang	Pusat Tahanan	Sabah	Keningau	29	29

**LAMPIRAN 5****NILAI  $R_T$  MENGIKUT NEGERI  
BERDASARKAN KES YANG DILAPORKAN  
PADA 4 SEPTEMBER 2021**

<b>NEGERI</b>	<b>NILAI <math>R_T</math></b>
<b>PERLIS</b>	1.17
<b>SARAWAK</b>	1.13
<b>JOHOR</b>	1.10
<b>TERENGGANU</b>	1.05
<b>PERAK</b>	1.05
<b>KELANTAN</b>	1.05
<b>PULAU PINANG</b>	1.04
<b>SABAH</b>	1.02
<b>KEDAH</b>	0.99
<b>PAHANG</b>	0.97
<b>WP PUTRAJAYA</b>	0.93
<b>SELANGOR</b>	0.87
<b>MELAKA</b>	0.84
<b>NEGERI SEMBILAN</b>	0.81
<b>WP KUALA LUMPUR</b>	0.81
<b>WP LABUAN</b>	0
<b>MALAYSIA</b>	<b>0.95</b>